

UANL

UNIVERSIDAD AUTÓNOMA DE NUEVO LEÓN

FACULTAD DE ARTES ESCÉNICAS

MANUAL PARA CONCURSO DE PRIMER INGRESO A LICENCIATURA

Agosto-Diciembre 2026

CONCURSO DE INGRESO

El Concurso de Ingreso a las Licenciaturas ofertadas por la Facultad de Artes Escénicas consta de 3 etapas:

- 1. PROCESO DE REGISTRO AL CONCURSO DE INGRESO.**
- 2. APLICACIÓN DEL EXAMEN TEÓRICO CENEVAL (EXANI II)**
- 3. APLICACIÓN DEL EXAMEN DIAGNÓSTICO PRÁCTICO**

CONCURSO DE INGRESO A LICENCIATURA PASO A PASO

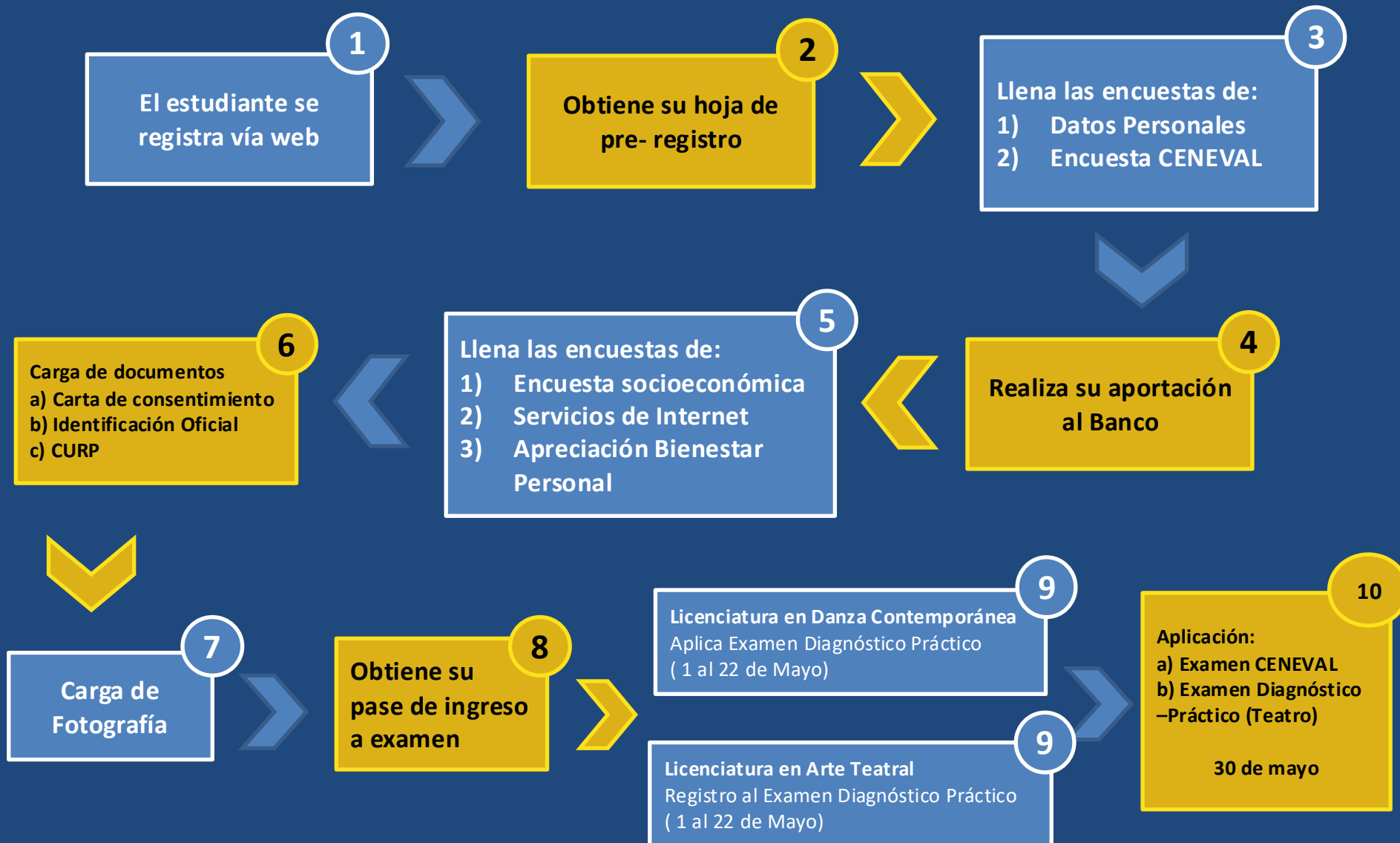

ETAPA 1. PROCESO DE REGISTRO AL CONCURSO DE INGRESO

GENERALIDADES

- El período oficial de registros inicia el día **17 de marzo del 2026 a las 15:00 hrs. y finaliza el 23 de abril a las 23:59 hrs.**
- Este registro concluye cuando obtienes tu hoja de Pase de ingreso al examen. Es importante que obtengas este pase antes de que cierre el periodo de registro.
- El Registro se realiza a partir del 17 de marzo en la página web de la UANL: <https://www.uanl.mx/tramites/concurso-de-ingreso-a-licenciatura/>

RECOMENDACIONES:

- Antes de realizar tu registro lee detenidamente y paso a paso la información de este documento.
- Para realizar el registro es indispensable tener a la mano tu CURP (extranjeros con su número de pasaporte)
- Para realizar el registro es indispensable tener a la mano tu Número de Seguro Social (NSS) del IMSS. Todo aquel que NO tenga, deberá ingresar a la página oficial del IMSS <https://serviciosdigitales.imss.gob.mx/gestionAsegurados-web-externo/asignacionNSS> para obtener uno. Esto aplica también para hijos de empleado de la UANL.
- Al momento de registrarte declara información real para evitar contratiempos futuros.
- Es muy importante que estés pendiente del correo que registres en tus datos
- El aspirante deberá estar inscrito en el último semestre de educación media superior o contar con el certificado que avale que ha concluido sus estudios.
- Realiza tu registro a través de un equipo de cómputo (No celular, ni Tablet)

PASO 1

INGRESA a la página web de la UANL y selecciona el botón de **registro para el examen**: <https://www.uanl.mx/tramites/concurso-de-ingreso-a-licenciatura/>.

UNIVERSIDAD AUTÓNOMA DE NUEVO LEÓN

Servicios en Línea Buscar ES

ALUMNOS | ASPIRANTES | DOCENTES | EGRESADOS

Inicio Acerca de la UANL Oferta Educativa Vida Estudiantil Investigación Bibliotecas Medios

< REGRESAR

Inicio > Trámites > Compartir: f t e

Concurso de ingreso a licenciatura

La Universidad Autónoma de Nuevo León, de conformidad con el Reglamento para la Admisión, Permanencia y Egreso de los Alumnos de la UANL

CONVOCA

a los interesados en iniciar estudios de educación superior (licenciatura) en alguna de sus facultades, a participar en el Concurso de Ingreso para el semestre de agosto – diciembre de 2026, mismo que se sujetará a las siguientes Bases

1. De los materiales

A) En el sitio web de la Universidad, los aspirantes podrán consultar la convocatoria al Concurso de Ingreso, así como diversos documentos de

CONSULTA DE ESCUELAS DE PROCEDENCIA

CONSULTA TU CURP

REGISTRO PARA EL EXAMEN (ESTE BOTÓN SE HABILITARÁ EL 17-MARZO)

CAPTURA DE ENCUESTAS

Dirección

Módulo de información del Centro

PASO 2

Proporciona la información básica que se te solicita para generar tu **hoja de pre registro**, en la cual te aparecerá un número de registro y una contraseña que utilizarás más adelante.

Registros de aspirantes para el Nivel Superior de la U.A.N.L.

Llena en orden los datos siguientes, utilizando solo mayúsculas, sin acentos.

Nacionalidad	
Nacionalidad:	MEXICANA ▼
CURP:	<input type="text"/>

Escuela y carrera donde deseas registrarte	
Dependencia:	Seleccione... ▼
Carrera:	Seleccione... ▼

Actualmente, ¿Vives dentro del área metropolitana de la escuela?

Si No

¿Has estado inscrito en la UANL como alumno regular ? o ¿ Participaste anteriormente en el examen de ingreso de la UANL ? (Preparatoria o Facultad)

Si No

Escuela de procedencia	
Pais:	Seleccione... ▼
Estado:	Seleccione... ▼
Escuela de Procedencia:	Seleccione... ▼

Generales	
Apellido Paterno:	<input type="text"/>
Apellido Materno:	<input type="text"/>
Nombre:	<input type="text"/>
Sexo:	Masculino <input type="radio"/> Femenino <input type="radio"/>

Hoja de Pre-registro

Concurso de Ingreso a Licenciatura | SIASE

<http://deimos.dgi.uanl.mx/cgi-bin/demo.sh/cereimp01.htm?eib...>

Universidad Autónoma de Nuevo León

Secretaría General - Centro de Evaluaciones

Concurso de Ingreso a Facultad

Hoja de Pre Registro

Nombre: **PATERNO MATERNO NOMBRE**

CURP: **FDKD010101HNLKDO04**

Has sido registrado en:

Escuela : **FACULTAD DE AGRONOMÍA**

Carrera : **INGENIERO AGRÓNOMO**

Número de Registro : **5639691**

Contraseña : **E4CjCCNVq**

Aviso de la escuela:

La Facultad de Agronomía, te da la bienvenida, así mismo te informa los medios de contacto a través de telegrama código +510v6x o al teléfono 13-404399 ext 3503, para indicaciones específicas del Concurso Ingreso entrar a Facebook Escolar Facultad de Agronomía

Indicaciones:

Lleva a cabo los pasos siguientes para completar tu registro al examen

1. Utiliza desde la página de la convocatoria oficial al botón de CAPTURA DE ENCUESTAS
2. Ingresar al sistema usando el número de registro y contraseña que aparecen en esta hoja
3. Completa la encuesta de datos personales
4. Completa la encuesta de servicios de internet
5. Completa la encuesta de datos socio-económicos
6. Sube una fotografía, una identificación y la carta de consentimiento
7. Realiza la aportación del examen, tomando en cuenta los datos que aparecen en esta hoja, en la sección de referencia de aportación
8. Descarga tu hoja de confirmación de registro, donde aparecerá la información necesaria para el examen.

La guía del examen está disponible solo de manera electrónica en formato PDF y disponible para descargarla de la misma página de la convocatoria oficial. Sugerimos además, consultar el documento de tipos de examen, para ubicar los temas a estudiar de acuerdo a cada facultad.

La atención de dudas del proceso de registro las podrás consultar en las redes sociales de las escuelas participantes, atención por correo electrónico en concurso@uanl.mx o por medio del centro de ayuda de la UANL en la página: centrodeayuda.uanl.mx

A20-031 28/11/2020 09/04/21

Referencia de aportación

Realiza la aportación en las ventanillas del banco Banorte, es indispensable haber llenado las encuestas mencionadas en las indicaciones anteriores.

Número de Empresa: **03061**

Referencia: **5639691200319205643**

Monto: **\$800**

Fecha Límite : **31/10/2021**

Puedes también hacer tu aportación en autoservicios Super 7.

Imprimir

No. de registro

Contraseña

PASO 3

Ingresa de nuevo a la página web de la UANL y selecciona el botón de **captura de encuestas**: <https://www.uanl.mx/tramites/concurso-de-ingreso-a-licenciatura/>

UNIVERSIDAD AUTÓNOMA DE NUEVO LEÓN

Servicios en Línea | Buscar | ES ▾

ALUMNOS | ASPIRANTES | DOCENTES | EGRESADOS

Inicio | Acerca de la UANL | Oferta Educativa | Vida Estudiantil | Investigación | Bibliotecas | Medios

← REGRESAR

Inicio > Trámites >

Compartir:   

Concurso de ingreso a licenciatura

La Universidad Autónoma de Nuevo León, de conformidad con el Reglamento para la Admisión, Permanencia y Egreso de los Alumnos de la UANL

CONVOCA

a los interesados en iniciar estudios de educación superior (licenciatura) en alguna de sus facultades, a participar en el Concurso de Ingreso para el semestre de agosto – diciembre de 2026, mismo que se sujetará a las siguientes Bases

1. De los materiales
 - A) En el sitio web de la Universidad, los aspirantes podrán consultar la convocatoria al Concurso de Ingreso, así como diversos documentos de

CONSULTA DE ESCUELAS DE PROCEDENCIA

CONSULTA TU CURP

REGISTRO PARA EL EXAMEN (ESTE BOTÓN SE HABILITARÁ EL 17-MARZO)

CAPTURA DE ENCUESTAS

Dirección

Módulo de información del Centro

Captura de Encuestas

Para ingresar al sistema de Captura de Encuesta ingresa el número de registro y contraseña que aparecen en tu **hoja de pre-registro**.

UNIVERSIDAD AUTÓNOMA
DE NUEVO LEÓN

Servicios en Línea

ES ▾

ALUMNOS | ASPIRANTES | DOCENTES | EGRESADOS |

Captura de Encuestas

Datos Personales

No. de Registro

Contraseña

.....

Entrar

PASO 4

Llena las encuestas de:

- a) Datos personales
- b) Cuestionario CENEVAL.

- Foto: FOTO NO DISPONIBLE
- Fol.Registro: 5788888
- Nombre: DANIELA
- Carrera: LICENCIATURA EN INGENIERÍA EN BIOTECNOLOGÍA
- Dependencia: FACULTAD DE AGRONOMÍA

Below the profile, a vertical menu of blue buttons is displayed:

- Carta de Consentimiento
- Carga de Documentos
- Subir Fotografía del Aspirante
- Encuesta de datos personales
- Encuestas Adicionales
- Encuesta de Ceneval
- Examen desde casa
- Descarga del pase de ingreso al examen
- Descarga de la carta de resultado obtenido

Two red rectangular boxes highlight the 'Encuesta de datos personales' and 'Encuesta de Ceneval' buttons.

PASO 5

Una vez que hayas capturado la Encuesta de Datos Personales y el Cuestionario CENEVAL, efectúa la aportación que aparece en tu hoja de pre registro acudiendo a cualquier sucursal BANORTE, presentando tu hoja de pre-registro.

Concurso de Ingreso a Licenciatura | SIASE <http://deimos.dgi.uanl.mx/cgi-bin/demo.sh/cereimp01.htm?eib...>

Universidad Autónoma de Nuevo León
Secretaría General - Centro de Evaluaciones
Concurso de Ingreso a Facultad
Hoja de Pre Registro

Nombre: **PATERNO MATERNO NOMBRE**
CURP: **FDKD010101HNLKDO04**
Has sido registrado en:
Escuela : **FACULTAD DE AGRONOMÍA**
Carrera : **INGENIERO AGRÓNOMO**
Número de Registro : **5639691** Contraseña : **E4CjCCNVq**

Aviso de la escuela:
La Facultad de Agronomía, te da la bienvenida, así mismo te informa los medios de contacto a través de Teams código n510v6x o al teléfono 13-404399 ext 3503, para indicaciones específicas del Concurso Ingreso entrar a Facebook Escolar Facultad de Agronomía

Indicaciones:
Lleva a cabo los pasos siguientes para completar tu registro al examen

1. Utiliza desde la página de la convocatoria oficial al botón de CAPTURA DE ENCUESTAS
2. Ingresar al sistema usando el número de registro y contraseña que aparecen en esta hoja
3. Completa la encuesta de datos personales
4. Completa la encuesta de servicios de internet
5. Completa la encuesta de datos socio-económicos
6. Sube una fotografía, una identificación y la carta de consentimiento
7. Realiza la aportación del examen, tomando en cuenta los datos que aparecen en esta hoja, en la sección de referencia de aportación
8. Descarga tu hoja de confirmación de registro, donde aparecerá la información necesaria para el examen.

La guía del examen está disponible solo de manera electrónica en formato PDF y disponible para descargarla de la misma página de la convocatoria oficial. Sugerimos además, consultar el documento de tipos de examen, para ubicar los temas a estudiar de acuerdo a cada facultad.

La atención de dudas del proceso de registro las podrás consultar en las redes sociales de las escuelas participantes, atención por correo electrónico en concurso@uanl.mx o por medio del centro de ayuda de la UANL en la página: centrodeayuda.uanl.mx

A20-031 28/11/2021 12:29:02

Referencia de aportación

Realiza la aportación en las ventanillas del banco Banorte, es indispensable haber llenado las encuestas mencionadas en las indicaciones anteriores.	Número de Empresa: 03061 Referencia: 5639691200319205643 Monto: \$800 Fecha Límite : 31/10/2021
--	--

Puedes también hacer tu aportación en autoservicios Super 7.

Imprimir

1 de 1 12/04/2021 12:29 p. m.

*Nota importante:

El pago de esta aportación NO será aceptado por el banco si no se llenan previamente la Encuesta de datos personales y el Cuestionario CENEVAL

Aportación: \$1,049.00

PASO 6

Una vez que hayas realizado tu aportación al examen, ingresa de nuevo a la sección de captura de encuestas, en el apartado Encuestas Adicionales para completar la siguiente información :

- Encuestas de datos socioeconómicos
- Encuesta de servicios de internet
- Apreciación del bienestar personal.

This is a screenshot of a web form titled "Captura de Encuestas" with the subtitle "Datos Personales". It contains two input fields: "No. de Registro" and "Contraseña". The "Contraseña" field has a strength indicator with three dots and a small icon. At the bottom of the form is a blue button labeled "Entrar".

PASO 7

Ingresa al Apartado Carga de documentos y carga los siguientes archivos:

- a) La Carta consentimiento
- b) Identificación oficial
- c) CURP

*Para más información sobre estos documentos consulta las siguientes diapositivas.

a) CARTA CONSENTIMIENTO

La carta consentimiento es un documento que deberás **descargar** del apartado Documentos Relacionados que se encuentra en la página web de la UANL. Es un documento que deberás firmar y cargar en el apartado correspondiente:

ón de Registro para el examen.
ón básica que se solicita para poder descargar
lo cual se le asignará un número de registro y

gina de la convocatoria oficial, seleccionar el
as, utilizando su número de registro y
cuesta de datos personales y el cuestionario de

r concepto del examen en la institución
su hoja de pre registro.
n de captura de encuestas para completar la

datos socioeconómicos, servicios de internet y
estar personal.
a fotografía digital, una identificación oficial, la
o y el documento del CURP.

ior podrá descargar el pase de ingreso al

ten contendrá información particular para el
del examen oficial, así como indicaciones

Documentos relacionados

- 📄 Directorio de escuelas participantes
- 📄 Guía del Exani-II de Ceneval _
- 📄 Tipos de examen por facultad_
- 📄 Guía para el sustentante, modalidad de aplicación examen impreso_
- 📄 Guía para el sustentante, modalidad de aplicación examen desde casa_
- 📄 UANL aplicación del examen desde casa
- 📄 Licenciaturas no presenciales
- 📄 **Carta de consentimiento; descargar, imprimir, llenar y guardar en formato PDF**

CONCURSO DE INGRESO A LICENCIATURA
CARTA DE CONSENTIMIENTO DEL ASPIRANTE

Universidad Autónoma de Nuevo León
Presente.-

Yo _____

manifiesto mi consentimiento como aspirante a ingresar a la Universidad Autónoma de Nuevo León, que estoy de acuerdo con las bases de la convocatoria oficial que se publicó en la página de internet de la U.A.N.L.

Confirmando que, la información declarada en mi pre registro, en las encuestas capturadas, en los documentos cargados y la fotografía solicitados durante la fase del registro son verídicos y que corresponden a mi persona. Además, que atenderé las indicaciones que se me proporcionarán en el pase de ingreso al examen.

Dado lo anterior, firmo de enterado(a) la presente carta.

Nombre y firma del **aspirante** _____ Número de registro _____

Nombre y firma de un adulto (madre, padre o tutor) _____ Fecha de llenado de esta carta _____

En caso de ser menor de edad para el día del examen.

Instrucciones:
Imprimir este formato, llenar con pluma azul, digitalizar en formato PDF y que el tamaño sea menor de 600 kb.

b) IDENTIFICACIÓN OFICIAL

Las identificaciones válidas son:

- Credencial emitida por la UANL; de Rectoría o internas de las Preparatorias o Facultades UANL
- Credencial del I.N.E.
- Cartilla militar
- Licencia de manejo
- Pasaporte
- VISA (USA)
- Certificado SEP; Preparatoria o Secundaria
- Cédula profesional SEP
- Credencial de la escuela de procedencia
- Constancia de estudios de la Escuela de procedencia
- Identificación de servicios médicos

c) CURP

Si no conoces tu CURP puedes consultarlo en la página inicial de registro en el apartado de CONSULTA TU CURP :

UNIVERSIDAD AUTÓNOMA DE NUEVO LEÓN

Servicios en Línea Buscar ES

ALUMNOS | ASPIRANTES | DOCENTES | EGRESADOS

Inicio Acerca de la UANL Oferta Educativa Vida Estudiantil Investigación Bibliotecas Medios

REGRESAR

Inicio > Trámites > Compartir: Facebook Twitter Email

Concurso de ingreso a licenciatura

La Universidad Autónoma de Nuevo León, de conformidad con el Reglamento para la Admisión, Permanencia y Egreso de los Alumnos de la UANL

CONVOCA

a los interesados en iniciar estudios de educación superior (licenciatura) en alguna de sus facultades, a participar en el Concurso de Ingreso para el semestre de agosto – diciembre de 2026, mismo que se sujetará a las siguientes

Bases

- De los materiales
 - En el sitio web de la Universidad, los aspirantes podrán consultar la convocatoria al Concurso de Ingreso, así como diversos documentos de

Dirección

Módulo de información del Centro

CONSULTA DE ESCUELAS DE PROCEDENCIA

CONSULTA TU CURP

REGISTRO PARA EL EXAMEN (ESTE BOTÓN SE HABILITARÁ EL 17-MARZO)

CAPTURA DE ENCUESTAS

LINEAMIENTOS PARA LA CARGA DE DOCUMENTOS

- A) Cada documento se carga por separado.
- B) El formato de los documentos debe ser pdf.
- C) Tamaño máximo del archivo 600 kb.
- D) La identificación debe contener nombre completo del aspirante y fotografía.
- E) Al cargar el documento se debe seleccionar el tipo de documento correcto.
- F) Los documentos deben ser legibles.
- G) Los documentos **deberán ser ESCANEADOS** (NO se aceptarán fotografías ni escáner del celular)

PASO 8

Envía a Revisión tus documentos.

Al momento de cargar tus documentos en el apartado correspondiente, deberás dar click en **Enviar a Revisión**. De otra manera, los documentos no pasarán a sistema para su validación y no podrás continuar con el proceso.

Instrucciones: Es necesario agregar dos documentos para completar tu expediente electrónico, el formato debe ser PDF y el tamaño máximo de cada uno es de 600kb. La recomendación es que tengas guardados ambos archivos en una carpeta de tu computadora antes de subirlos.

DOCUMENTO 1: Una identificación del aspirante, que contenga la fotografía y nombre completo del aspirante.

DOCUMENTO 2: La carta de consentimiento; descárgala, llena los datos con pluma azul y firmala, si eres menor de edad para el día del examen se requiere también la firma de un adulto.

Selecciona el tipo de documento a subir, escoge una vez el botón de **Seleccionar archivo**, búscalo en tu computadora y cuando lo tengas listo, solo presiona **adjuntar documento**.

Una vez que subas los dos documentos solicitados, presiona el botón de **enviar a revisión**, esto permitirá que la escuela de registro te revise este expediente validando cada documento. El tiempo para hacer la validación es de 24-48 horas en días hábiles.

Si algún documento se te rechaza, lo podrás volver a subir, solo revisa el texto de las observaciones para que puedas mejorarlo. Si el documento fue aceptado ya no debes volver a subirlo.

Tamaño Archivo: El tamaño máximo permitido es de 600 Kb.

No. Documento	Tipo Documento	Estado	Observaciones
1	DNI e IFE	Rechazado	Rechazado por prueba
2	Carta de consentimiento	Rechazado	Rechazado por prueba 2
3	Pasaporte	Pendiente Revisar	
4	Carta de consentimiento	Pendiente Revisar	

PASO 9.

Monitorea el estatus de tus documentos

En el mismo apartado de Carga de Documentos, en la columna de ESTATUS podrás ver, si tus documentos fueron aceptados o rechazados.

Si **todos** tus documentos fueron **ACEPTADOS**, omite el paso 10 y continúa tu proceso con el paso 11. Si alguno de tus documentos fue **RECHAZADO**, consulta el paso 10.

No. Documento	Tipo Documento	Estatus	Observaciones
1	DNI o IFE	Rechazado	Rechazado por prueba 1
2	Carta de consentimiento	Rechazado	Rechazado por prueba 2
3	Pasaporte	Pendiente Revisar	
4	Carta de consentimiento	Pendiente Revisar	

PASO 10

Corrección de Documentos Rechazados

En caso de que tus documentos hayan sido rechazados lee con atención la columna de observaciones, realiza las modificaciones correspondientes y carga de nuevo, tu archivo corregido.

Hasta que todos tus archivos hayan sido aceptados podrás continuar con tu proceso.

SIASE INSTITUTO DE INVESTIGACIONES Y ESTADÍSTICAS

Número de registro: 07708
Nombre: RICARDO DEBASTAN ESQUIVEL UNQUERO
CURP: PLELTP080519MVE
Departamento: FACULTAD DE ARTES VISUALES

UNIVERSIDAD AUTÓNOMA DE NUEVO LEÓN

Área de Proceso: Tesis

Carga de Documentos

Documentos

Instrucciones: El usuario agrega dos documentos para completar su expediente electrónico, el formato debe ser PDF y el tamaño máximo de cada uno es de 600kb. La recomendación es que tengas guardados ambos archivos en una carpeta de tu computadora antes de subirlos.

DOCUMENTO 1: Una identificación del aspirante, que contenga la fotografía y nombre completo del aspirante.

DOCUMENTO 2: La carta de consentimiento; descárgala, llena los datos con pluma azul y firmada, si eres menor de edad para el día del examen se requiere también la firma de un adulto.

Selecciona el tipo de documento a subir, escargada usa el botón de **Seleccionar archivo**, búscalo en tu computadora y cuando lo tengas listo, solo presiona **adjuntar documento**.

Una vez que subas los dos documentos solicitados, presiona el botón de **enviar a revisión**, esto permitirá que la escuela de registro te revise este expediente validando cada documento. El tiempo para hacer la validación es de 24-48 horas en días hábiles.

Si algún documento se te rechaza, lo podrás volver a subir, solo revisa el texto de las observaciones para que puedas mejorarlo. Si el documento fue aceptado ya no debes volver a subirlo.

Tamaño Archivo: El tamaño máximo permitido es de 600 KB.

Tipo Documento:

Archivo: Carta de ...fac v2.pdf

No. Documento	Tipo Documento	Estado	Observaciones
1	INE o IPE	Rechazado	Rechazado por prueba
2	Carta de consentimiento	Rechazado	Rechazado por prueba 2
3	Pasaporte	Pendiente Revisión	
4	Carta de consentimiento	Pendiente Revisión	

Windows taskbar: Escribe aquí para buscar | UV muy alto | 02:53 p. m. 21/04/2022

PASO 11

Carga de Fotografía

Ingresa al apartado Subir Fotografía del Aspirante y carga una fotografía: Consulta las características de la foto, en la siguiente diapositiva.

CARACTERÍSTICAS DE LA FOTOGRAFIA A SUBIR

- a) Fondo blanco
- b) Cara descubierta (NO piercings o cabello cubriendo la cara)
- c) Imagen clara, no oscura.
- d) Perfil frontal, desde los hombros.
- e) NO blusas o playeras de tirantes
- f) Blusa o Camisa de color oscuro.
- g) Fotografía Vertical
- h) Formato de la imagen en jpeg. o jpg.

Ejemplo:

*En caso de que tu fotografía aparezca con estatus **RECHAZADO**, lee con atención la columna de observaciones, realiza las modificaciones correspondientes y carga de nuevo tu archivo, corregido.

PASO 12

Descarga e Imprime tu Pase de ingreso a Examen

Una vez que tus documentos y tu fotografía tengan el estatus de **ACEPTADO**, deberás descargar tu Pase de Ingreso al Examen e imprimirlo.

Nota: El día que presentes el examen CENEVAL es **obligatorio** llevar impreso tu Pase de Ingreso a Examen.

Importante: Es necesario descargar e imprimir tu Pase Ingreso a Examen antes del cierre del proceso de registro. (23 de abril)

Carta de Consentimiento
Carga de Documentos
Subir Fotografía del Aspirante
Encuesta de datos personales
Encuestas Adicionales
Encuesta de Ceneval
Examen desde casa
Descarga del pase de ingreso al examen
Descarga de la carta de resultado obtenido

PASE DE INGRESO A EXAMEN

Tu Pase de Ingreso contiene información relevante que utilizarás el día del examen. Por ello es importante que lo tengas a la mano de manera impresa.

8/4/2016 Concurso de Ingreso a Licenciatura | SIASE

Universidad Autónoma de Nuevo León
Secretaría General - Centro de Evaluaciones
Concurso de Ingreso a SUPERIOR
Hoja de Confirmación de Registro

Nombre: **MARTINEZ MELAZQUEZ JORGE**
CURP: **MAVJ980730HTSRLR02**

Tu registro ha sido confirmado en:

Escuela : **FACULTAD DE INGENIERÍA MECÁNICA Y ELÉCTRICA**
Carrera : **ING. MECANICO ADMINISTRADOR**
Grupo : **003**
Número de Registro : **5337820**
Password : **dERVH622**

CITA PARA LA TOMA DE FOTO

Aviso de la escuela de registro:
Responder exa con lápiz 2 o 2 1/2. Accesar a la página 3w.fime.uanl.mx para requisitos y fechas para al toma de fotografía, de acuerdo al número de grupo que se le asigno en su hoja de confirmación de registro a partir del 15 de abril.

Indicaciones generales:

- 1.- Imprime esta hoja para comprobar que has llenado las encuestas solicitadas.
- 2.- Entrega esta hoja de confirmación de registro y tu recibo de pago en la escuela donde te has registrado.
- 3.- Esta disponible en la página de la convocatoria el instructivo general que contiene los temas a estudiar e indicaciones generales del examen y una guía interactiva.
- 4.- Si durante el llenado de la encuesta de datos personales detectaste algún error en la captura de tus datos, al acudir nuevamente a la escuela de registro menciónalo para que te ayuden a corregirlo.
- 5.- Esta hoja de confirmación de registro ampara solo el llenado de la información solicitada.
- 6.- Conserva tu hoja de pre registro y tu comprobante de pago para cualquier aclaración.
- 7.- Revisa las indicaciones que te ofrece la escuela de registro para el día del examen.

Manifiesto haber leído la convocatoria vigente, estar de acuerdo con la bases expresadas en ella y confirmo que la información declarada durante el procedimiento para el registro es verídica.

Nombre y Firma del RegistradoNombre y Firma de un adulto
(Madre, Padre , Tutor)

*Al obtener la hoja de pase de ingreso a examen demuestras que has concluido satisfactoriamente los pasos del procedimiento para el registro y que sólo hasta ese momento se te garantiza que tendrás derecho a presentar el examen CENEVAL.

Una vez que obtengas tu hoja de pase, NO podrás realizar ningún cambio en tus datos.

**ETAPA 2. APLICACIÓN DEL EXAMEN
TEÓRICO CENEVAL EXANI-II**

FECHA DE APLICACIÓN Del Examen Teórico CENEVAL- EXANI II

Fecha: Sábado 30 de Mayo de 2026

Hora de inicio: 8:00 am

Lugar: Instalaciones de la Facultad de Artes Escénicas,
Campus Mederos UANL.

*Nota: Se sugiere llegar por lo menos 30 min. antes del examen

**Nota: Llevar impreso el Pase de Ingreso a Examen

GUIA PARA EL EXAMEN EXANI-II

Consulta la guía para el examen en el apartado de Documentos relacionados www.uanl.mx/tramites/concurso-de-ingreso-a-licenciatura/

Guía para el examen.

que se solicita para poder descargar e asignará un número de registro y

convocatoria oficial, seleccionar el número de registro y datos personales y el cuestionario de

del examen en la institución bancaria

stro.

ra de encuestas para completar la

Documentos relacionados

- Directorio de escuelas participantes
- Guía del Exani-II de Ceneval _**
- Tipos de examen por facultad _
- Guía para el sustentante, modalidad de aplicación examen impreso _

- ✓ **Contenido del examen: CONOCIMIENTOS GENERALES y áreas de LITERATURA e HISTORIA.**

MÓDULOS LITERATURA E HISTORIA

Puedes consultar a detalle el **temario** de los Módulos Literatura e Historia en el apartado: Documentos Relacionados

...pirantes aceptados no concluyeran los tramites de
nitiva, los lugares que dejen vacantes serán
r la dirección de la facultad.
...s no aceptados y los aceptados que no efectúen su
nitiva en este periodo, podrán concursar otra vez en las
ocatorias.
...resultados
...junio de 2026, de acuerdo con la fecha que la facultad
...entante podrá descargar de la página web de la UANL
obtenido.
...nará si el sustentante fue "Aceptado" o "No aceptado"
ativo (carrera) donde se registró y sustentó su examen.
...rta, bastará ingresar a la página de la convocatoria
n de Captura de encuestas e ingresar su número de
l.
...ptado, la carta mencionará las indicaciones y vigencia

- 📄 [9_Módulo específico del EXANI-II Física_](#)
- 📄 [10_Módulo específico del EXANI-II Historia_](#)
- 📄 [11_Módulo específicos EXANI-II Literatura_](#)
- 📄 [14_Módulo específico EXANI-II Probabilidad_y_estadística_](#)
- 📄 [15_Módulo específico EXANI-II Química_](#)
- 📄 [16_Módulo específico EXANI-II Psicología_](#)

OPCION DE MODALIDAD DESDE CASA

Solo si radicas fuera del estado de Nuevo León, puedes optar por presentar el examen CENEVAL en la modalidad desde Casa.

Paso 1. Consulta en el apartado documentos relacionados: Guía para el sustentante Modalidad de Aplicación Examen desde casa.

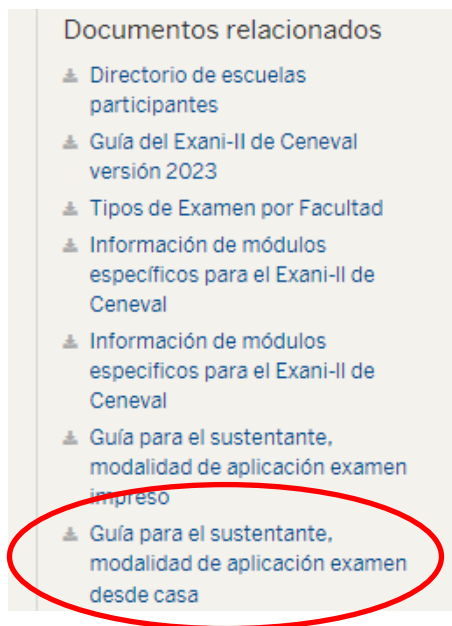

Paso 2. Selecciona el apartado Examen desde casa y confirma que quieres llevarlo a cabo en esta modalidad.

Comentarios adicionales sobre la modalidad desde casa

- a) Fecha límite para solicitar la aplicación desde casa para aspirantes que **no residen en el Estado de Nuevo León**: 23 de abril.
- b) El aspirante deberá descargar y utilizar un navegador seguro.
- c) El aspirante tendrá un examen de prueba el día 21 de Mayo.
- d) El examen oficial se realizará en la misma fecha que el examen presencial: 30 de mayo.
- e) El correo del aspirante será el medio de comunicación para los avisos y comunicados con respecto al examen de prueba y el examen oficial.

**ETAPA 3. EXAMEN
DIAGNÓSTICO PRÁCTICO**

EXAMEN DIAGNÓSTICO PRÁCTICO PARA ASPIRANTES A LA LICENCIATURA EN ARTE TEATRAL

****Requisito obligatorio para el proceso de admisión****

- Examen en modalidad **Presencial** (Instalaciones de la Facultad)
- Fecha de examen: Sábado 30 de mayo
- El examen diagnóstico práctico se presenta al finalizar el examen Teórico CENEVAL. Una vez que hayas concluido el examen Teórico CENEVAL se te orientará para dirigirte al aula en donde se llevará a cabo el examen diagnóstico práctico, que consiste en un ejercicio escénico breve de improvisación.
- No necesitas preparar nada, los maestros te darán las indicaciones correspondientes el día del examen.
- El orden de la aplicación de este examen será conforme los sustentantes vayan terminando el examen teórico CENEVAL. Por lo anterior no existe una hora determinada para inicio y término de este examen.
- Para tener derecho a presentar el examen diagnóstico práctico es **obligatorio** realizar un registro previo.
- Las fechas para realizar el registro al examen diagnóstico práctico son del 1 al 22 de mayo.
- Realiza tu registro a través de este enlace:

https://docs.google.com/forms/d/e/1FAIpQLSdZxhfSlEbCgRFmqHwIbMID288vkO7MxEzN_EQrK_QNjeqbvQ/viewform?usp=publish-editor

***Nota:** No realizar este examen deja al aspirante automáticamente fuera del concurso de ingreso.

Si elegiste aplicar el examen CENEVAL en **modalidad desde casa**, la aplicación del examen diagnóstico práctico será bajo esta misma modalidad. Consulta los detalles en:

[GUÍA-INSTRUCTIVO: DIAGNÓSTICO PRÁCTICO LICENCIATURA EN ARTE TEATRAL \(MODALIDAD DESDE CASA\)- Click Aquí](#)

***Nota:** No se aceptarán exámenes en línea de aspirantes NO registrados oficialmente en la modalidad desde casa

EXAMEN DIAGNÓSTICO PRÁCTICO PARA ASPIRANTES A LA LICENCIATURA EN DANZA CONTEMPORÁNEA

****Requisito obligatorio para el proceso de admisión****

- El examen diagnóstico práctico de la Licenciatura en Danza Contemporánea se realiza **EN LINEA** a través de la plataforma Google Forms.
- La plataforma donde realizarás este examen se encontrará activa únicamente del **1 al 22 de mayo**. Fuera de estas fechas no podrás acceder a la plataforma.
- Para presentar este examen es indispensable leer la [GUÍA-INSTRUCTIVO: DIAGNÓSTICO PRÁCTICO LICENCIATURA EN DANZA CONTEMPORÁNEA-\(Click aquí\)](#), en donde se indica todo el material y archivos que tienes que preparar para cargar en la plataforma.

***Nota:** No realizar este examen deja al aspirante automáticamente fuera del concurso de ingreso.

RESULTADOS DEL CONCURSO DE INGRESO

RESULTADOS DEL CONCURSO DE INGRESO

- ✓ Viernes 26 de junio
- ✓ Obtén tu carta de resultado ingresando a la página web de la uanl: <https://www.uanl.mx/tramites/concurso-de-ingreso-a-licenciatura/> en la pestaña *Captura de encuestas* e ingresa al apartado *Descarga de la carta de resultado obtenido*.

UNIVERSIDAD AUTÓNOMA DE NUEVO LEÓN

Servicios en Línea Buscar ES

ALUMNOS | ASPIRANTES | DOCENTES | EGRESADOS

Inicio Acerca de la UANL Oferta Educativa Vida Estudiantil Investigación Bibliotecas Medios

REGRESAR

Inicio > Trámites >

Concurso de ingreso a licenciatura

La Universidad Autónoma de Nuevo León, de conformidad con el Reglamento para la Admisión, Permanencia y Egreso de los Alumnos de la UANL

CONVOCA

a los interesados en iniciar estudios de educación superior (licenciatura) en alguna de sus facultades, a participar en el Concurso de Ingreso para el semestre de agosto – diciembre de 2026, mismo que se sujetará a las siguientes

Bases

- De los materiales

A) En el sitio web de la Universidad, los aspirantes podrán consultar la convocatoria al Concurso de Ingreso, así como diversos documentos de

CONSULTA DE ESCUELAS DE PROCEDENCIA

CONSULTA TU CURP

REGISTRO PARA EL EXAMEN (ESTE BOTÓN SE HABILITARÁ EL 17-MARZO)

CAPTURA DE ENCUESTAS

Dirección

Módulo de información del Centro

https://deimos.dgi.uanl.mx/cgi-bin/wspd.cgi.sh/default.htm

SIASE

FOTO NO DISPONIBLE

Fol.Registro: 57888888
Nombre: DANIELA HERNANDEZ GONZALEZ
Carrera: LICENCIATURA EN INGENIERÍA EN BIOTECNOLOGÍA
Dependencia: FACULTAD DE AGRONOMÍA

Carta de Consentimiento

Carga de Documentos

Subir Fotografía del Aspirante

Encuesta de datos personales

Encuestas Adicionales

Encuesta de Ceneval

Examen desde casa

Descarga del pase de ingreso al examen

Descarga de la carta de resultado obtenido

*Nota: El aspirante NO aceptado podrá solicitar su puntuación obtenida, acudiendo personalmente a las instalaciones del Módulo de Información del **Centro de Evaluaciones UANL**, lo anterior con base a la privacidad de la información de cada aspirante.

ASPIRANTES ACEPTADOS

✓ Una vez que hayas sido ACEPTADO, ingresa a <https://escenicas.uanl.mx/tramites/concurso-de-ingreso-a-licenciatura/> y revisa detalladamente el **Manual de Inscripción Definitiva para Alumnos de Primer Ingreso** en el apartado *Documentos Relacionados*.

***Nota importante:**

Es importante que consultes este manual antes del 30 de junio.

SOPORTE TÉCNICO

SOPORTE TÉCNICO UNI ONLINE

<http://centrodeayuda.uanl.mx/>

¿Que reportar en UNI ONLINE?

- Incidencias del aspirante en SIASE - Admisiones:
 - Proceso de registro
 - Llenado de encuestas
 - Subir documentos
 - Subir fotografía
- Incidencias del aspirante en la Plataforma de Exámenes
 - Validación de identidad
 - Descarga del navegador seguro

INFORMACIÓN Y AYUDA

- En caso de **fallas técnicas** durante el proceso de registro al concurso de ingreso en el **sistema de la página web** de la Universidad, comunícate al Centro de Evaluaciones de la Universidad Autónoma de Nuevo León:

Teléfono disponible de lunes a viernes: 81-13404437

Ayudas por correo: concurso@uanl.mx

- En caso de **dudas**, relacionadas con el **Proceso del Concurso de Ingreso**, comunícate al departamento de Escolar de la Facultad a través de:

Teléfono: 81-13404000 ext. 7304

Horario de atención: De lunes a viernes de 8:00 a 15:00 horas

Correo: escolar.fae@gmail.com

AVISOS Y COMUNICADOS OFICIALES

www.escenicas.uanl.mx

<https://www.facebook.com/FAE.UANL>